Ausgabe 30 - Jubiläumsausgabe

UHC-INFO

Vereinszeitschrift UHC Meiersmaad

Saison 2014/2015

25

Jahre UHC Meiersmaad

BOSS HOLZBAU
INTERSPORT SPORTHOUSE
SCHMITTE-BAR 3622 Homberg

INHALT

UHC-Info Aktuell 3

Präsidentenbericht 4

Meisterschaft 2014/15

- Herren 2. Liga GF 5
- Damen 2. Liga GF 9
- Junioren U21 GF 11
- Junioren U18 GF 13
- Junioren C 17
- Junioren D I 21
- Junioren D II 23
- Junioren E 25

Unihockey Aktuell 27

100er-Club & Passivmitglieder 29

Sponsoren 30

Funktionäre 31

Wir gratulieren… 32

Adi "Atze" Fuss tritt ab 33

Jubiläumsfeier - 25. Jahre UHC Meiersmaad 35

Mannschaften 2015/16 39

Spielplan 2015/16 40

AXA winterthur

FINANZIELLE SICHERHEIT

Christine Brunner

Versicherungsberaterin VBV
Geschäftsstelle Oberhofen
Staatsstr.4
3653 Oberhofen

Telefon +41 33 244 10 73 Fax: +41 33 244 10 71
Mobile +41 79 465 18 09
christine.brunner@axa.ch
www.axa.ch/oberhofen

Sie lieben es. Wir versichern es.
Ihr Partner für alle Versicherungs- und Vorsorgefragen!

UHC-Info Aktuell

Liebe Unihockeyfreunde

Die vergangene Saison ist bereits seit einiger Zeit passé und die Teams befinden sich seit einigen Wochen bereits wieder im Training für die kommende Spielzeit.

So ist der Zeitpunkt ideal, sich das letzte Jahr mit seinen Hochs und Tiefs noch einmal in Erinnerung zu rufen. Wie jedes Team die Spiele erlebt hat, erfahrt ihr wie immer in den jeweiligen Saisonberichten. Zum Ende dieser Saison gab es im Verein, besonders im Vorstand einige Veränderungen. Unser langjähriger Präsident Adrian Fuss übergab das Zepter an Vizepräsident Guido Keller weiter. Für ihn rückte Daniela Kämpf nach, sie übernimmt auch weiterhin den Posten der Sportchefin Kleinfeld. Mit Peter Boss gibt ein Allrounder und Arbeiter sein Amt als Vorsteher OK ab. Für ihn übernimmt Reto Urfer. Zu guter Letzt wurde der Vorstand von bis jetzt fünf, auf sieben Mitglieder erweitert. Als Beisitzerinnen neu dabei sind Jolanda Saurer und Gabriela Kämpf. Ich möchte es an dieser Stelle nicht unterlassen, allen Beteiligten für die geleistete und zu leistende Arbeit im Verein, ganz herzlich Danke zu sagen.

Ganz zum Schluss stand dann vereinstechnisch noch einmal ein Highlight an. Vom 29. bis 31. Mai fand in Schwanden das langerwartete 25-jährige Jubiläum unseres Vereines statt. Mit Bild und Text möchte ich auf diesen Anlass noch einmal zurückblicken.

Für nächstes Jahr wurde von einem der aktiven Teams der Aufstieg gefordert, mal sehen wer es schafft. Dazu werden wir im Juniorenberiech neu auch wieder mit einem Juniorinnen A-Team in der Meisterschaft vertreten sein.

Dann bleibt mir an dieser Stelle nur noch, mich im Namen des UHC Meiersmaad bei allen für euer Interesse an unserem Verein zu bedanken. Den Teams wünsche ich eine erfolgreiche und vor allem unfallfreie Saison.

Redaktion UHC-Info, Sandra Fankhauser

Geschäftsstelle	UHC Meiersmaad, Jonas Uebersax, Wilerweg 62, 3624 Goldiwil N 079 810 36 35 / info@uhcmeiersmaad.ch / www.uhcmeiersmaad.ch	
Redaktion	Sandra Fankhauser, Musterplatzweg 12, 3655 Sigriswil / N 079 532 41 18 / unihoc27@bluewin.ch	
Druck	Flyerline Schweiz GmbH, Landstrasse 30, 8595 Altnau G 071 686 84 70 / info@flyerline.ch / www.flyerline.ch	
Inserate	Rückseite	Fr. 400.- pro Ausgabe
	1 Seite	Fr. 200.- pro Ausgabe
	1/2 Seite	Fr. 100.- pro Ausgabe
	1/3 Seite	Fr. 80.- pro Ausgabe
	1/4 Seite	Fr. 60.- pro Ausgabe
Auflage	2500 Exemplare (Aeschlen, Buchen, Gunten, Homberg, Horrenbach, Meiersmaad, Merligen, Ringoldswil, Schwanden, Schwendibach, Sigriswil, Teuffenthal, Tschingel, Vereinsmitglieder UHC Meiersmaad)	

DER PRÄSIDENT HAT DAS WORT

Liebe Vereinsmitglieder,
werte Gönner, Sponsoren und Inserenten

Danke UHC Meiersmaad

Früher konnte ich mir nicht vorstellen, wieso das Unihockey über eine lange Zeit meine Sportart Nr. 1 sein wird. Schaute ich doch viel lieber die Spiele des SC Langnau an. Als mich eines Tages mein Bruder Reto fragte, ob ich als Lückenfüller zu einem Training ins Tor käme, fing für mich das Abenteuer Unihockey an.

Damals hatte der Torhüter noch einen Stock, mit welchem ich mich gut zur Wehr setzen konnte. Schliesslich Spielten meine Nachbaren auch alle bei den Maadern. Langsam fand ich Gefallen an diesem Job als Torhexer. Einige Zeit spielte ich in der zweiten Mannschaft, so dass ich einige Erfahrungen sammeln konnte. Als ich die Chance bekam in der 1. Mannschaft zu spielen, musste ich mich stark steigern und sehr vieles einstecken, da ich ab jetzt auf dem Grossfeld spielte und ohne Stock.

Dank den Zuzügen der etwas älteren NLA Spielern, dem Linden-Express, durfte ich mit der Mannschaft „grosse" Erfolge feiern; Wie der ¼ Final im Cup gegen die Unihockey Tigers Langnau vor einer Zuschauerkulisse von fast 700 Zuschauern. Da ich das grosse Glück hatte mit meinen Idolen im selben Team zu spielen, kam für mich ein Wechsel zu einem andern Team nie in Frage. Neben dem Sportlichen hatte ich auch Ämtli im Verein und im Vorstand, wo ich die letzten Jahre als Presi dieses Ausführen durfte.

Sehr erfreulich war, dass ich bei meiner Amtszeit in unserem Verein auch einen Juniorinnen A Schweizermeistertitel in Empfang nehmen durfte wie auch viele Topresultate der verschiedenen Mannschaften. Über meine ganze Zeit als Presi durfte ich mich glücklich schätzen solch eine super Crew hinter mir zu haben, welche die Arbeit sehr gewissenhaft und kompetent ausgeführt hat. So ist es mir auch nicht schwergefallen das Amt des Präsidenten an Keller Guido abzutreten. Da der Vorstand, alle Aktivmitglieder, Trainer und sonstige Funktionäre voller Datendrang sind, darf man gespannt und Stolz in die Zukunft des UHC Meiersmaad sehen und zuschauen, wie es mit dem Dorfverein hoch oben über dem Thunersee ergehen wird.

Zum Schluss möchte ich all jenen danken die in jeglicher Art und Weise dazu beigetragen haben, um den UHC Meiersmaad zu dem zu machen, was er heute ist, ein Verein der den jungen Menschen eine sinnvolle Freizeitbeschäftig anbietet.

Ex Präsident; Adrian Fuss

HERREN 2. LIGA GROSSFELD

Hinten: Bähler Simon, Feuz Marco, Kunz Adrian, Bühler Patrick, Nafzger Stefan, Niederhäuser Adrian, Stutz Jan, Maurer Sandro, Bühler Philipp, Maurer Roman, Kämpf André

Vorne: Beer Daniel, Beer Manuel, Oesch Alain, Keller Guido, Urfer Reto

Abwesend: Uebersax Jonas, Mann Christof, Bühler Kaspar, Eberhard Michael, Brand Erich

Trainer
Mann Christof

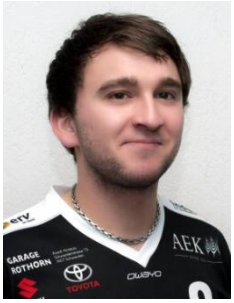

Captain
Bühler Patrick

Coach
Nafzger Stefan

Schlussrangliste Herren 2. Liga Gruppe 1

Rg.	Team	Sp	S	(nV)	U	N	(nV)	Tore	Diff.	P
1	UHT Tornados Frutigen	18	13	3	0	2	0	108 : 75	33	45
2	UHC Biel-Seeland	18	11	1	0	5	1	97 : 73	24	36
3	Unihockey Gruyères Oron-la-Ville	18	7	3	0	7	1	85 : 85	0	28
4	UHC Genève	18	8	1	0	9	0	117 : 97	20	26
5	Lausanne UC Unihockey	18	7	2	0	8	1	95 : 82	13	26
6	Aergera Giffers	18	8	0	0	8	2	95 : 114	-19	26
7	UHC Meiersmaad-Schwanden	18	7	1	0	8	2	73 : 85	-12	25
8	Oberland 84 Interlaken	18	7	0	0	8	3	83 : 92	-9	24
9	UHT TV Wohlen BE	18	7	0	0	11	0	88 : 95	-7	21
10	Corcelles-Cormondrèche	18	4	0	0	13	1	83 : 126	-43	13

Saisonbericht

Nach dem Abstieg in die 2. Liga war beim Kickoff für alle der 1. Mannschaft klar, dass sie sofort wieder in die 1. Liga aufsteigen möchten. Mit Adrian Niederhäuser (UHC Höfen), Marco Feuz (UHC Höfen), Jan Stutz (UHC Thun), Sandro Maurer (UHC Thun), Christof Mann (UHC Thun, Spielertrainer) und Kaspar Bühler (U21 UHC Meiersmaad) wollte man das Kader der 1. Mannschaft verstärken.

Nach einem intensiven Sommertraining und dem obligatorischen Trainingslager in Mürren, bei dem der letzte Schliff für die kommende Saison geschliffen wurde, war die Mannschaft bereit für das erste Meisterschaftsspiel gegen den UHC Oberland 84. Mit einer starken Teamleistung konnte das 1. Spiel mit 5:3 gewonnen werden. Für das 2. Meisterschaftsspiel reiste der UHC Meiersmaad in das wunderschöne Berner Oberland zum UHT Tornado Frutigen. Für alle war klar, dass dies das erste Spitzenspiel der Saison war. Darum gingen alle höchst konzentriert in das Spiel. Es war ein auf und ab und das Spiel konnte daher erst in der Overtime entschieden werden. Nach den ersten beiden Spielen und 4 Punkten auf dem Konto konnte man von einem einigermassen guten Saisonstart sprechen.

Doch leider unterschätzte man im nächsten Spiel den UHC Aergera Giffers und musste somit die erste Saisonniederlage hinnehmen. Für alle war nach dem Spiel klar, dass so was nie wieder passieren durfte und ab jetzt keine Gegner mehr unterschätzt werden durfte. Daher reiste die ganze Mannschaft voller Selbstvertrauen nach Wohlen zum nächsten Meisterschaftsspiel. Es war eine sehr intensive und hart geführte Partie. Manchmal auch zu hart. Alain Oesch konnte sich in der Mittelzone den Ball erobern und wurde mit einer Notbremse des Gegners gestoppt. Dabei verletzte er sich sehr schwer an der Schulter, so dass er den Rest der Saison infolge Verletzung verpasste. Mit einer Wut im Bauch konnte die Partie mit 6:4 gewonnen werden.

Leider konnte die Mannschaft an den nächsten Matchs nicht die gleiche Leistung abrufen und es mussten zwei Niederlagen eingesteckt werden. Für die drittletzte Partie der Vorrunde reisten wir mit dem Car zum Zweitplatzierten nach Genf. Was der UHC Meiersmaad dort auf dem Spielfeld zeigte

war Weltklasse und die sonst so starke und torgefährliche Offensive der Genfer wurde zur Verzweiflung gebracht. Philipp Bühler, Torhüter der Maader, spielte an diesem Tag das sogenannte perfekte Spiel und liess nur ein Gegentor zu. Da die Maader in der Offensive etwas effizienter waren und 2 Tore schiessen konnten wurde die Partie mit 2:1 gewonnen. Dieser Sieg war für das Selbstvertrauen der ganzen Mannschaft enorm wichtig. Mit 3 Punkten mehr auf dem Konto ging man voller Selbstvertrauen in das 2. letzte Heimspiel der Vorrunde, gegen den UHC Lausanne. Die Partie konnte mit 7:6 gewonnen werden. Für den letzten Match der Vorrunde reisten die Maader zum UHC Gruyères Oron-la-Ville. Leider verlor der UHC Meiersmaad diese Partie mit 2:1.

Nach 9 Spielen befand sich der UHC Meiersmaad im hinteren Teil der Tabelle. Dies war für die ganze 1. Mannschaft nicht befriedigend und man wollte unbedingt besser werden und sich in der Rückrunde um einige Tabellenplätze verbessern. Alexander Tschanz (UHT Tornados Frutigen), Florian Fankhauser (UHC Oberland 84), Marco Feuz (UH BEO) und Manuel Beer (UH BEO) verliessen die 1. Mannschaft in der Winterpause. Nach dem Umbruch der Mannschaft war klar, dass unbedingt eine Steigerung her musste, damit die Saison noch einigermassen versöhnlich abgeschlossen werden konnte. Leider erwischte die Mannschaft in den folgenden 3 Partien jeweils einen schlechten Spielstart und rannte jeweils einem Rückstand hinterher. Die drei Partien verloren wir mit 8:5, 5:1 und 5:4 nach Verlängerung. Danach befand man sich mit nur einem Punkt aus 3 Spielen fast am Ende der Tabelle.

Für die Mannschaft vom UHC Meiersmaad war klar, dass es so nicht weitergehen konnte. In den Trainings wurden die Linien umgestellt, man überarbeitet das System und hoffte, dass an der nächsten Partie gegen UHC TV Wohlen schon eine Steigerung möglich wäre. Wie schon in der Vorrunde war es wieder eine umkämpfte Partie. Aber auch diese Mal war das Glück auf Seite der Maader und die Partie wurde mit 6:5 gewonnen. Für die nächste Partie stand mit UHC Biel-Seeland, die Mannschaft auf dem Terminkalender, welche mit UHT Tornados Frutigen die Gruppe anführte. Mit dem nötigen Respekt reiste die Mannschaft nach Biel um dort eine Lehrstunde in Sachen Effizienz abzuholen. Man verlor die Partie mit 10:1.

Die Lage wurde immer ernster und die Mannschaft befand sich plötzlich mitten im Abstiegskampf. Für alle war klar, dass das Saisonziel vom Aufstieg nicht mehr realistisch war und somit musste das Ziel auf Ligaerhalt umgesteckt werden. Es waren noch vier Partien zu spielen und diese mussten unbedingt gewonnen werden. Zur Freude der ganzen 1.Mannschaft konnten die folgenden zwei Spiele gewonnen werden. Als nächstes reisten wir nach Lausanne und wollten die kleine Siegesserie unbedingt fortsetzen. Leider verloren die Maader die Partie nach Verlängerung mit 4:3. Vor der letzten Partie waren noch 4 Punkte Vorsprung auf die Abstiegsplätze. Für alle war klar, wenn das Spiel vom UHC Oberland 84 gegen UHT TV Wohlen in die Verlängerung ging, müssen die Maader ihr letztes Spiel gewinnen. Zum Glück gewann der UHC Oberland 84 die Partie. Und die Maader konnten das letzte Meisterschaftsspiel geniessen, da sie den Ligaerhalt schon vor Ende des letzten Spiels geschafft hatten. Die Partie wurde 2:1 gewonnen.

Es war für alle Spieler klar, dass dies eine verkorkste Saison war und auch eine zum Vergessen. Die ganze Mannschaft war sich aber einig, dass sie in der nächsten Saison eine Steigerung zeigen wollen und wieder um den Aufstieg mitspielen möchten.

Hiermit bedanken wir uns bei allen Helfern und Zuschauern, die uns bei den Heimspielen tatkräftig unterstütz haben.

Stutz Jan, Spieler Herren 1

DAMEN 2. LIGA GROSSFELD

Hinten: Dahlbert Alain, Beer Daniel, Fuss Marina, Saurer Jolanda, Gyger Sarah, Bühler Tamara, Kämpf Gabriela, Beer Olivia, Fankhauser Tanja

Mitte: Burger Irene, Widmer Celine, Ciglar Ariane, Kämpf Daniela, Saurer Barbara, Gyger Tanja, Jöhr Brigitte, Bühler Daniela

Vorne: Amstutz Nathalie, Fankhauser Sandra

Abwesend: Von Gunten Andrina, Fahrni Jenny, Schneiter Sandra, Bühler Karin

Trainer
Beer Daniel

Captain
Kämpf Daniela

Trainer
Dahlbert Alain

Trainer (erste Saisonhälfte)
Burger Irene

Schlussrangliste Damen 2. Liga Gruppe 1

Rg.	Team	Sp	S	U	N	Tore	Diff.	P
1	UHC Visper Lions	16	14	2	0	102 : 24	78	30
2	UHC Meiersmaad-Schwanden	16	10	4	2	45 : 29	16	24
3	UHC Griffons du Chablais	16	11	1	4	53 : 34	19	23
4	Tornados Frutigen	16	8	1	7	24 : 36	-12	17
5	UH Wilderswil-Interlaken	16	6	4	6	40 : 40	0	16
6	Unihockey Berner Oberland II	16	6	3	7	35 : 51	-16	15
7	UHC Thun	16	5	1	10	35 : 40	-5	11
8	UHC Sierre-Challenge	16	1	3	12	14 :53	-39	5
9	UC Yens-Morges	16	1	1	14	13 : 54	-41	3

Saisonbericht

Nach erfolgreich abgeschlossener 1. Saison auf dem Grossfeld, starteten wir Ende Juni ins Sommertraining. Im Kader gab es kleine Änderungen, so mussten wir diese Saison auf Angela Küng verzichten infolge Ausbildung, jedoch konnten wir zwei Rückkehrer wieder begrüssen, nämlich Tamara Bühler, die von einer Verletzung zurückkommt und Barbara Saurer, die im Ausland war. Zusätzlich erhielten wir Verstärkung durch Andrina von Gunten, welche neu zu uns kam. Wir eiferten unserem ersten Cup Match entgegen, unser Gegner war Yverdon. Trotz guter Vorbereitung, waren wir am Ende knapp unterlegen.

Im Trainingslager in der Raiffeisen Arena in Schönbühl arbeiteten wir intensiv an einem Spielsystem, welches uns in der Saison evtl. einen Vorteil verschaffen könnte. Nach einigen Testspielen und der ersten Runde in der Meisterschaft, merkten wir dass es zu defensiv war und stellten das System um. Bis auf das Spiel gegen Visper Lions konnten wir in der ersten Saisonhälfte alle Spiele gewinnen, das war eine super Leistung.

Kurz vor Ende der ersten Hälfte gab es im Trainergespann eine Änderung, Irene Burger trat per sofort als Headcoach zurück. Nun arbeiteten wir zu zweit an der Vorbereitung für das Rückspiel gegen Visper Lions, den Leader in der Gruppe. Nach einem harten Kampf endete das Spitzenspiel unentschieden. Mit dem Schlusspfiff sank leider auch die Motivation die zweite Saisonhälfte mit dem gleichen Elan und Kampfgeist in Angriff zu nehmen. Dies merkte man am Trainingsfleiss und leider ebenfalls auch an den Resultaten. Zudem mussten wir zeitweise auf den 2. Torhüter verzichten aus Gesundheitlichen Gründen. Dafür half uns Irene Burger nun als Ersatztorhüter aus. Am Ende reichte es mit einigen Unentschieden und einer unnötigen Niederlage doch noch für den Sensationellen 2. Platz!

Wir gratulieren dem Damenteam zu diesem Erfolg und wünschen auch in Zukunft alles Gute und viel Glück! Mit diesen Worten verabschieden sich die Trainer Daniel Beer und Alain Dalbert.

Beer Daniel und Dalbert Alain, Trainer Damen 2. Liga GF

JUNIOREN U21 GROSSFELD

Hinten: Bühler Patrick, Schmocker Pascal, Gyger Pascal, Zwygart Damian, Hofer Oliver, Urfer Reto
Vorne: Bürki Christof, Kohler Fabian, Willener Alexander, Graber Ueli, Bühler Kaspar
Abwesend: von Cranach Konrad, Müller Simon, Jaeggi Raphael

Schlussrangliste Junioren U21 Stärkeklasse D Gruppe 1

Rg.	Team	Sp	S	U	N	Tore	Diff.	P
1	UHC Visper Lions	18	14	2	2	64 : 34	30	30
2	Oberland 84 Interlaken	18	14	1	3	81 : 31	50	29
3	UHT Eggiwil	18	12	3	3	90 : 37	53	27
4	UHC Flamatt-Sense	18	10	2	6	47 : 39	8	22
5	UHC Meiersmaad-Schwanden	18	8	0	10	59 : 62	-3	16
6	SV Waldburg Eagles	18	6	3	9	38 : 57	-19	15
7	UHT Arni	18	5	4	9	39 : 60	-21	14
8	Lausanne UC Unihockey	18	5	3	10	37 : 51	-14	13
9	UHC Avry	18	3	4	11	32 : 61	-29	10
10	Aegera Giffers	18	0	4	14	22 : 55	-55	4

Telefon 033 442 17 54 (27) | Telefax 033 442 17 85 | Natel 079 444 92 27
e-mail: w.kueng@datacomm.ch | www.motokueng.ch

BAUMANN GMBH
BUCHEN
033 442 15 34

SUBARU

www.subaru-garage-baumann.ch

Garage + Carosserie Baumann GmbH

Bühlen 43C, 3623 Buchen Tel. 033 442 15 34

An und Verkauf, Reparatur und Service alle Marken,
Pneu - Batterie und Klima-Service, Autozubehör

JÜRG MOSER AG

- Autogarage
- Pneuservice
- Carfahrten
- Landmaschinen
- Schlosserei
- Installationen

www.juerg-moser-ag.ch
Homberg & Teuffenthal

JUNIOREN U18 GROSSFELD

Hinten: Quni Patrik, Schopfer Florian, Bähler Simon, Smith Luis, Smith Raoul, Grogg Silas, Liechti Joël
Mitte: Habegger Adrian
Vorne: Liechti Fabio, Wyss Oliver, Schmid Nick

Trainer
Baumgartner Ruedi

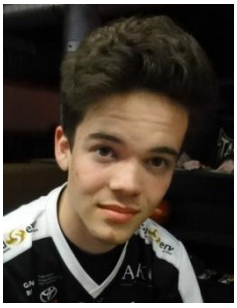

Captain
Liechti Joël

Trainer
Liechti Peter

Schlussrangliste Junioren U18, Stärkeklasse C, Gruppe 1

Rg.	Team	Sp	S	U	N	Tore	Diff.	P
1	UHC Visper Lions	16	12	2	2	73 : 41	32	26
2	UHC Lausanne UC Unihockey	16	12	1	3	68 : 32	36	25
3	UHC Meiersmaad-Schwanden	16	11	2	3	80 : 55	25	24
4	Bern Capitals	16	6	2	8	46 : 44	2	14
5	UC Yverdon	16	5	4	7	54 : 57	-3	14
6	Unihockey Gruyères Oron-la-Ville	16	5	4	7	38 : 48	-10	14
7	UHT Tornados Frutigen	16	5	3	8	40 : 57	-17	13
8	Gürbental RK Belp	16	6	0	10	38 : 54	-16	12
9	UHC W.W. Schüpfen-Busswil	16	1	0	15	36 : 85	-49	2

Saisonbericht

Nach dem Rücktritt von Martin Wittwer per Ende der Saison 13/14 übernahmen Ruedi Baumgartner und Peter Liechti das Traineramt. Innerhalb des Kaders gab es keine Veränderungen und so konnten wir uns dank dem guten Teamgeist schon früh voll und ganz auf ein polysportives Sommertraining konzentrieren. Fussball, Joggen und Radfahren sind einige Sportarten mit welchen wir unsere Kondition erarbeitet haben. Doch gerade das Radfahren lief leider nicht immer ganz pannenfrei ab. Adrian Habegger hatte bei einer Tour einen platten Reifen und sah sich gezwungen sein Rad bis zur Armeesporthalle zurückzuschieben. Um unsere Stocktechnik zu verfeinern, führten wir zusätzlich ein zweites Training in der Halle durch. Diese zwei sehr unterschiedlichen Trainingseinheiten bildeten eine wichtige Grundlage für die Saison, die noch kommen sollte.

Bevor es jedoch mit der Meisterschaft losging, hatten wir noch die Möglichkeit ein Wochenende in Mürren zu verbringen. In diesem Trainingslager lag der Fokus auf dem Zusammenspiel und auf den Standartsituationen. Ruedi bekam so einen Eindruck, welche Spieler in den Linien zusammen spielen werden.

Im Oktober war es dann soweit. Die Meisterschaft 14/15 begann und uns gelang ein sehr schöner Saisonauftakt. Drei Spiele lang blieb unsere Mannschaft ungeschlagen, gefolgt von einem Unentschieden gegen den Favoriten Visp. Doch dann bescherte uns Lausanne die erste Niederlage. Dies vermochte uns aber nicht zu entmutigen. Es folgten vier weitere Siege und ein Unentschieden gegen Gruyères. Es zeichnete sich ab, dass wir uns mit Visp und Lausanne um die ersten drei Plätze würden streiten müssen. Mit diesem Gedanken im Hinterkopf gingen wir in die zweite Begegnung gegen Visp. Nach einem hart umkämpften Match mussten wir uns 5:3 geschlagen geben - die zweite Niederlage der Saison.

Unbeeindruckt gewannen wir vier der verbleibenden fünf Spiele. Die dritte Niederlage erhielten wir im Spiel gegen das generell eher schwache Frutigen. Schlussendlich beendeten wir unsere Saison mit 24 Punkten auf dem dritten Rang. Den ersten Rang belegte Visp mit 26 Punkten, gefolgt von Lausanne mit 25. Ein Resultat mit dem wir sicherlich zufrieden sein können, auch wenn die Entscheidung sehr eng war.

Im April schlossen wir die Saison mit einem leckeren Abendessen im Restaurant Al Ponte in Thun ab und konnten anschliessend als Geschenk des Vereins im Play Off Bowling spielen gehen. Besten Dank an dieser Stelle! Herzlichen Dank auch an unsere Trainer, ohne deren unermüdlichen Einsatz eine solche Saison nicht denkbar gewesen wäre.

Wyss Oliver, Spieler Junioren U18

Bäckerei - Konditorei
Fam. Ch. u Th. Hostettler

Café-Bar «Rosy»
3655 Sigriswil
Tel. 033 251 11 37

schmittebar homberg

www.schmitte-bar.ch

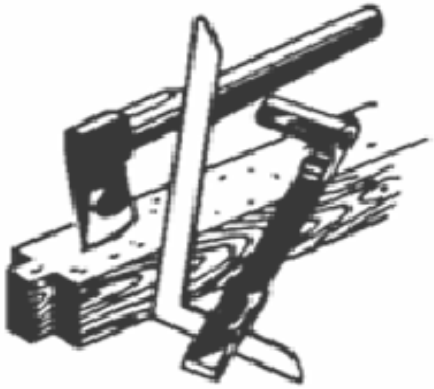

LOOSLI–HOLZBAU

Dipl. Zimmermeister

3656 AESCHLEN

Tel. 033 251 19 09 • Fax 251 38 09

JUNIOREN C KLEINFELD

Hinten: Rensch Joel, Bähler Simon, Sägesser Benjamin, Graf Simon, Kunz Nils, Saurer Jolanda
Vorne: Hasler Nick, Müller Mike, Tschanz Pascal, Graber Fabian, Gerber Nick, Teuscher Kevin
Abwesend: Stauffer Daniel

Trainer
Saurer Jolanda

Captain
Graf Simon

Assistenztrainer
Rentsch Joel

Schlussrangliste Junioren C Regional Gruppe 4

Rg.	Team	Sp	S	U	N	Tore	Diff.	P
1	Unihockey Berner Oberland I	17	12	1	4	152 : 97	55	25
2	Gürbetal RK Belp	17	11	1	5	154 : 69	85	23
3	Tigers Linden-Röthenbach	17	10	2	5	161 : 95	66	22
4	Oberland 84 Interlaken	17	10	0	7	191 : 149	42	20
5	UH Zulgtal Eagles II	17	9	2	6	135 : 104	31	20
6	UHC Thun I	17	9	0	8	158 : 154	4	18
7	Lions Konolfingen	17	8	1	8	127 : 135	-8	17
8	UHC Guggisberg	17	7	2	8	119 : 133	-14	16
9	UHC Meiersmaad-Schwanden	17	4	1	12	106 : 207	-101	9
10	UHT Tornados Frutigen	17	0	0	17	57 : 217	-160	0

Saisonbericht

Die zweite Saison mit den Trainern Joel und Jolanda startete unter ganz anderen Bedingungen als die vorherige. Anfang Juni wurde mit einem harten Sommertraining gestartet, wir waren 11 Leute, darunter zwei Goalies, und nach dem Trainingslager fühlten wir uns bereit für grosse Taten. Das klare Saisonziel war, nicht letzter werden und ein paar Punkte mehr einfahren als letzte Saison.

Leider wurden wir schon nach den ersten Spielen auf den Boden der Realität zurückgeholt und es drohte uns eine Saison ohne viele Punkte. Wir schossen mehr Tore und bekamen weniger als die letzte Saison, aber wir mussten bis zum letzten Spieltag der Vorrunde auf unsere ersten Punkte warten. Ein Highlight der ersten Saisonhälfte war sicherlich auch der Besuch eines NLA Matches des UHC Thun.

Bis zum letzten Spiel der Vorrunde mussten wir einige teaminterne Schwierigkeiten bewältigen. Wir organisierten einige Spezialtrainings. So konnten die ersten Punkte geholt werden, Frutigen schlugen wir gleich mit 16:1.

Für die Rückrunde wurde die Tabelle der Vorrunde in zwei Hälften geteilt. Dies kam uns sehr zugute, da wir nun noch je zwei Mal gegen vier Teams aus der unteren Tabellenhälfte spielten. Nach unserem ersten Sieg kurz vor Jahresende, stiegen wir motiviert in das neue Jahr und die zweite Saisonhälfte. Bei den nächsten Spielen konnten wir gegen Guggisberg und Thun jeweils eine Halbzeit mithalten, bevor wir dann den Anschluss und die Spiele verloren. Nach unserem zweiten Sieg gegen Frutigen gingen wir mit grossem Selbstvertrauen in die letzten vier Spiele der Saison. Und wirklich, wir konnten unser Potential abrufen und mit zwei Siegen, einem Unentschieden und einer Niederlage die Saison auf dem zweitletzten Rang, aber mit 9 Punkten Vorsprung, abschliessen.

Die Saison abgeschlossen haben wir mit einem Hamburger- und Meiersmaadtorteessen bei Jolanda.

Wir möchten uns hier bei allen Eltern bedanken, welche uns jeweils als Fahrer und Fans an die Matches begleitet haben. Ein herzlicher Dank geht auch an Alle die uns auf irgendeine Weise unterstütz haben, sei es als Matchbegleitung, Fahrer oder Mittrainierende. Auch bei allen Spielern welche tolle Fortschritte erzielt und die ganze Saison lang an sich geglaubt haben. Nur so konnten wir so toll abschliessen. Wir wünschen allen Spielern, die uns altersmässig verlassen, alles Gute und freuen uns schon auf die nächste Saison, in welcher wir durch gute Trainings wieder einige Schritte vorwärtskommen wollen.

Rentsch Joel und Saurer Jolanda, Trainer Junioren C

Schreinerei

Urs Beer
Oberdorf
3656 Ringoldswil
Tel: 033/ 243 28 02
Nat: 079/ 287 16 59

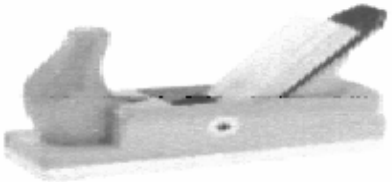

allg. Schreinerarbeiten
Innenausbau / Reparaturen
Möbel und Türen

Sparen für jeden Lebenstraum.
Mehr Zins, keine Spesen.

Aus Erfahrung

AEK
BANK 1826

Chr. Tschanz + Söhne AG

CH-3657 Schwanden Telefon 033 251 11 28

Fenster- und Türenfabrikation
Holzfenster
Reno- und Holzmetallfenster
Bau- und Möbelschreinerei

JUNIOREN DI KLEINFELD

Hinten: Vethaak Linus, Boss Sabrina, Bürki Florian, Rosser Yannik, Willener Flavio
Vorne: Bühler Daniela, Käslin Linus, Zimmermann Dario, Vethaak Sophia, Kämpf Gabriela
Abwesend: von Gunten Marcel, Waber Anja, Lalvani Arjuna

Trainer
Kämpf Gabriela

Captain
Vethaak Linus

Trainer
Bühler Daniela

Schlussrangliste Junioren D Regional Gruppe 5

Rg.	Team	Sp	S	U	N	Tore	Diff.	P
1	UHC Höfen II	13	13	0	0	165 : 37	128	26
2	UHT Eggiwil II	13	9	0	4	143 : 84	59	18
3	Lions Konolfingen I	13	8	0	5	124 : 86	38	16
4	UHT Schüpbach II	13	8	0	5	98 : 87	11	16
5	Floorball Köniz III	13	4	0	9	86 : 139	-53	8
6	UH Zulgtal Eagles II	13	3	2	8	66 : 120	-54	8
7	UHC Meiersmaad-Schwanden	13	3	1	9	90 : 143	-53	7
8	UHC Thun	13	2	2	10	64 : 140	-76	5

Saisonbericht

Unsere Saison 2014/2015 startete im August 2014 mit einem Training pro Woche jeweils am Freitagabend ab 19.00 Uhr.

Gut zwei Monate hatten wir Zeit zum Trainieren und schon war die erste Meisterschaftsrunde da! Mit einem etwas kleinerem Team, als sonst im Training, traten wir zu Hause gegen die Lions Konolfingen und die UH Zulgtal Eagles an. Es fielen viele Tore auf beiden Seiten, doch am Schluss konnten wir keinen der Matches für uns gewinnen. Spannend war es trotzdem und wir sahen Möglichkeiten uns zu verbessern. Weiter ging es also mit harten aber trotzdem spassigen Trainings. Man spürte immerzu, dass die Kinder mit viel Freude und Motivation dabei waren und ebenso die Eltern, welche sich immer sehr engagiert zeigten. Bis zur Winterpause holten wir stolze zwei Punkte. Die anderen Matches verloren wir manchmal mehr, manchmal weniger knapp.

In diesem Jahr gab es von Swissunhockey aus einige Veränderungen. Die Tore wurden verkleinert und ab der Winterpause wurde die laufende Tabelle halbiert. Die vier besten Mannschaften spielten weiterhin gegeneinander und die vier Mannschaften in der unteren Tabellenhälfte, wo auch wir uns befanden. Dieses Procedere kam uns natürlich zugute. Denn so konnten wir noch einmal zwei Matches gewinnen. Am Schluss der Meisterschaft spielten wir einen sehr spannenden Match gegen die UH Zulgtal Eagles, der 10:10 ausfiel. Daraufhin hörten wir viel Lob und sogar Kommentare wie etwa: „Dieser Match war spannender als manch ein Profi- Eishockey-Spiel".

Mit dem 7. Schlussrang, guten Erinnerungen und „fägigä" Plauschtrainings beendeten wir die Saison Ende April. Wir wünschen den Junioren die zu den C Junioren kommen, viel Erfolg und freuen uns auf die kommende Saison mit einem neuen Team. ☺

Es war eine Super Saison. MERCI VIU MAU!

Kämpf Gabriela und Bühler Daniela, Trainer Junioren DI

JUNIOREN DII KLEINFELD

Hinten: Linder Joy, Badertscher Florian, Sigrist Sven, Graf Tina
Vorne: Saurer Barbara, Leuthold Nicola, Leuthold Nino, Adler Sven
Abwesend: Tschanz Adrian, Badertscher Nathalie, Stauffer Patrick

Trainer
Saurer Barbara

Captain
Graf Tina

Trainer
Tschanz Adrian

Schlussrangliste Junioren D Regional Gruppe 4

Rg.	Team	Sp	S	U	N	Tore	Diff.	P
1	UH Zulgtal Eagles I	12	12	0	0	195 : 24	171	24
2	Oberland 84 Interlaken	12	6	3	3	103 : 68	35	15
3	Tiger Linden-Röthenbach	12	6	2	4	97 : 87	10	14
4	UHC Thun I	12	5	1	6	100 : 115	-15	11
5	Lions Konolfingen II	12	4	2	6	77 : 85	-8	10
6	UHC Visper Lions	12	4	2	7	88 : 123	-35	10
7	UHC Meiersmaad-Schwanden II	12	0	0	12	20 : 178	-158	0

Saisonbericht

Die Saison beendeten wir auf dem letzten Tabellenplatz. Doch es war ganz und gar keine verlorene Saison!

Seit längerem gab es wieder einmal ein zweites D- Junioren Team. Diese junge achtköpfige Mannschaft wurde von zwei neuen Trainern betreut. Immer ging es laut und lustig zu und her, nur leider konnten wir damit unsere Gegner nicht bezwingen. Zu bemängeln gibt es ansonsten eigentlich nichts. Die Junioren besuchten stets fleissig und motiviert die Trainings und lernten sehr viel: laufen, passen, schiessen und auch verlieren. Das alles muss man können um zukünftig erfolgreich zu sein. So erzielte unsere Mannschaft grosse Fortschritte, aber leider nur wenige Tore. Spielerisch konnten wir nicht sehr überzeugen. Aber im Vordergrund steht doch immer die Freude am Unihockey. Und diese Freude hat unser Team nie verloren. Zudem war Aufgeben für uns kein Thema. Die Hoffnung stirbt zuletzt. So setzten wir alles auf die letzte Meisterschaftsrunde, welche Zuhause in Schwanden vor eigenem Publikum ausgetragen wurde. Dazu holten wir Verstärkung aus dem D1 Team. Es waren zwei tolle Matche mit vielen Toren, Gewinnchancen und Fans. Leider reichte es wieder nicht für einen Sieg. Doch dieser kam dann zu guter Letzt an unserem Saisonabschluss, als wir ein Freundschaftsspiel gegen die Eltern spielten. ☺

Ein Highlight für die Junioren war der Besuch eines NLA Spiels vom UHC Thun. Es war für alle sehr eindrücklich wie gross das Spielfeld ist und wie schnell da gespielt wird.

Für diese tolle Saison erhielt jeder einzelne Spieler eine schöne Medaille vom schweizerischen Unihockeyverband. Liebe Junioren, wir sind überzeugt, dass ihr nächste Saison Erfolg haben werdet und erwarten von euch weiterhin so viele Fortschritte und Trainingsfleiss. Vielen Dank an alle die uns auf eine Art unterstützt haben.

Tschanz Adrian und Saurer Barbara, Trainerduo Junioren DII

JUNIOREN E KLEINFELD

Hinten Gyger Sarah, Sigrist Janis, Desalmand Luc, Meyer Jimmy, Zimmermann Ramon, Gyger Tanja
Mitte Briccola Alessandro, Benz Lukas, Willener Aline, Hasler Lenny, Brunner Livio
Vorne von Gunten Matthias

Trainer
Gyger Tanja

Captain
Meyer Jimmy

Trainer
Gyger Sarah

Schlussrangliste Junioren E Gruppe

Bei den Junioren E wird keine Jahrestabelle geführt.

Saisonbericht

Die Saison 14/15 war aus der Sicht von uns Trainer eine gelungen Saison. Der Saisonstart der Junioren E war bei uns anfangs August. Da wir alle Spieler schon kannten, war das für uns Trainer schon ein Vorteil.

Das erste Highlight war das Trainingslager in der Lenk, das Anfangs September mit den Junioren D und C durchgeführt wurde. Es waren zwei lehrreiche Tage mit anstrengend Trainings aber auch mit viel Spass verbunden. Ungefähr zwei Monate hatten wir noch Zeit, um uns auf das erste Meisterschaftsspiel vorzubereiten. Und dann stand am 02. November 2014 schon der erste grosse Tag vor der Tür. Die Meisterschaft 2014 & 2015 konnte los gehen =)

Die Junioren E legten einen unglaublichen Start hin. Sie kämpften um jeden Ball, spielten als Team und unterstützten einander bei jeder Situation. Der Torhüter war in Topform, er erkämpfte sich die Bälle mit wunderschönen Paraden. Durch diesen starken Auftritt haben sie in den ersten sechs Matches nur ein Spiel verloren. Die drei nächsten Meisterschaftsspiele waren ein wenig durchzogen. Einmal haben wir gewonnen ein anders Mal wieder verloren oder wir konnten uns noch ein Unentschieden erkämpften.

Ende März stand dann die letzte Meisterschaft vor der Tür. Wir wussten, dass es ein wichtiges Spiel war. Die Junioren kämpften um jeden Ball und der Torhüter war erneut in Topform. Somit konnten wir den dritten Platz in der Tabelle verteidigen.

Mit einem Turnier Eltern gegen Junioren E haben wir dann die Saison Ende April beendet.

Und zu guter Letzt bedanken wir uns, für die tolle Saison mit vielen schönen und lehrreichen Momenten. Für die Motivation, den fleissigen Trainingsbesuch und die ohrenbetäubende Stimmung an den Matches. Für üs sit dir a jedem Match „Tagessiger" xi =D.

Am Jimmy Meier dankä mir o no viu mau für si Isatz u wünschä ihm für di nächst Saison bi dä D Juniorä witerhin viu Erfoug.

Gyger Sarah und Tanja, Trainierinnen Junioren E

Anlässe Saison 2015/16 in der Schweiz

Indor Sports-Supercup 2015 - 05./06.09.2015

Im Zürcher Hallenstadion finden die offiziellen Supercup-Partien aller vier Hallensportarten statt. Sowohl bei den Männern als auch bei den Frauen treffen in allen vier Sportarten (Basketball, Handball, Unihockey und Volleyball) die Meister auf die Cupsieger.

Weitere Infos unter: www.indoorsports.ch/de/supercup/news/

Euro Floorball Tour Herren 2016 - 22.-24.04.2016

Die weltbesten Nationalmannschaften und U19 Teams messen sich beim Vierländerturnier in der Westschweiz. Swissunihockey hat mit der Kandidatur von Lausanne den Zuschlag erhalten.

Weitere Infos unter: www.swissunihockey.ch/de/administration/events/euro-floorball-tour/

Anlässe Saison 2015/16 im Ausland

IFF Floorball Champions Cup - 02.-04.10.2015

In Mlada Boleslav (Tschechische Republik) findet dieses Jahr das Turnier der international besten Club-Teams statt. Teilnahmeberechtigt sind die Landesmeister der vier besten Nationen nach IFF-Ranking, ein zweites Team des Austragungslandes sowie bei Männern und Frauen jeweils das Siegerteam des EuroFloorball Cups.

Weitere Infos unter: www.indoorsports.ch/de/supercup/news/

EuroFloorball Cup - 06.-10.10.2015

Cesis (Lettland) ist in diesem Jahr der Austragungsort des EFC. Dies ist Turnier der Landesmeister der Länder, welche in der Weltrangliste auf dem fünften Rang und schlechter klassiert sind. Die Finalisten aus den Qualifikationen kämpfen um die Teilnahme am Champions Cup im nächsten Jahr.

Weitere Infos unter: www.floorball.org/pages/EN/EFC-2015

Weltmeisterschaft Damen - 05.-16.12.2015

In Tampere (Finnland) findet zum Jahresende das Highlight der laufenden Nationalmannschaftssaison der Damen statt. In vier Gruppen spielen 16 Teams um die Teilnahme an den Finalspielen. Die Schweizerinnen bekommen es in der Gruppenphase der Gruppe mit Polen, Norwegen und Finnland zu tun. Die Teams aus den Gruppen A und B qualifizieren sich direkt für die Viertelfinals. Die Dritt- und Viertplatzierten dieser Gruppen spielen eine Playoff-Runde gegen die Ersten und Zweiten der Gruppen C und D.

Weitere Infos unter: www.floorball.org/wfc2015/news

U19 Weltmeisterschaft Damen - 04.-08.05.2016

Die U19-Nationalteams der Damen tragen ihre Weltmeisterschaft in Belleville (Kanada) statt.

Weiter Informationen: www.floorball.org/pages/EN/Events-and-Organisers

Einführung Junioren F

Damit auch die Kleinsten am Spielbetrieb teilnehmen können, führt swissunihockey die Alterskategorie F für unter 8-jährige ein. Es geht primär darum die Freude am Spiel zu fördern, den Kindern Spielstunden zu schaffen, bei welchen ein paar grundlegende Regeln gelten.

Zur Organisation des Spielbetriebes bietet swissunihockey eine Online-Plattform an. Jeder Verein hat die Möglichkeit saisonunabhängig, beliebig viele Turniere zu organisieren.

Spielberechtigt sind alle Kinder im Alter zwischen fünf und sieben Jahren, sie erhalten noch keine Spielerlizenz. Zur Auswertung des Projekts werden die teilnehmenden Teams am Ende der Saison gebeten, eine Spielerliste einzureichen. Jedes Kind erhält dafür ein kleines Geschenk.

Weitere Informationen unter: www.swissunihockey.ch/kinderunihockey

.....

Liga-Reform Herren Grossfeld

In der Übergangssaison 2015/16 und der Einführungssaison 2016/2017 finden bei den Grossfeld Herren folgende Veränderungen statt.

NLA, 1 Gruppe à 12 Teams	(wie bisher)
NLB, 1 Gruppe à 12 Teams	(bisher 10 Teams, ab Saison 2015/16 12 Teams)
1. Liga, 2 Gruppen à 12 Teams	(bisher 10 Teams)
2. Liga, 4 Gruppen à 10 Teams	(wie bisher)
3. Liga, 6 Gruppen à 8 Teams	(bisher 13 Gruppen mit 7-10 Teams)
4. Liga, nach Anforderung, Zielgr.: 8er Gruppen	(neue Liga)

In der 2. Liga steigen in der Übergangssaison die vier Gruppensieger direkt in die 1. Liga auf, es finden keine Playoffs statt. Die Zweitplatzierten der vier 2. Ligagruppen spielen mit den vier letzten der 1.Liga Playouts um den Auf-/Abstieg.
In der 3.Liga kämpfen die Gruppensieger und die im Quervergleich besten Zweitplatzierten spielen um den Aufstieg in die 2.Liga. Wer den Aufstieg nicht schafft, bleibt sicher in der 3.Liga. Dazu verbleiben auch alle nicht qualifizierten Teams bis und mit dem 4. Rang in der 3. Liga. Die restlichen Teams bilden die neu geschaffene 5. Liga.

100ER-CLUB

Der UHC Meiersmaad dankt allen 100er-Club-Mitgliedern!

- **Kappeler Gastro AG, Samuel Kappeler, Lenk**
- **Maria Gyger, Eriz**
- **Beat Schneider, Wimmis**
- **Schmitte-Bar, Homberg**
- **Messerli Bauteam, Steffisburg**
- **Schneider Holzbau, Heimberg**
- **Fritz Tschanz Bedachungen, Sigriswil**
- **Bäckerei Konditorei Hostettler, Sigriswil**
- **Restaurant Schwandenbad, Hans Eberhard, Steffisburg**
- **Dorf-Märit, Corinne Furer, Schwanden**
- **Helvetia Versicherungen; Thomas Saurer, Sigriswil**
- **MHR GmbH, Treuhand, Margrit Huber , Steffisburg**
- **Beauty & Massage, Fankhauser Madlen, Sigriswil**
- **Anton Haldemann, Aeschlen**
- **Christian von Gunten, Steffisburg**
- **GLB, Gwatt**
- **Stefan Motzler, Aeschlen**
- **Graber Transporte, Toni Graber, Aeschlen**
- **Reto Fuss, Homberg**
- **André Feuz, Oberhofen**
- **Stefan Bühler, Schwanden**
- **Emmelin & Urs Krähenbühl, Linden**
- **Dähler Landmaschinen AG, Homberg**
- **Lüthi & Portmann Fleischwaren AG Deisswil**
- **Fusspflege, Kämpf Marlise, Sigriswil**
- **Kernbohrungen & Kundenmaurerei, Anton Bühler, Schwanden**
- **Keramik und Naturstein, Bruno Kämpf, Tschingel**
- **Restaurant Allmendhof, Kurt Kneubühler, Thun**
- **Staempfli Clemens, Aeschlen**

Werden auch Sie Mitglied im 100er-Club? Die Geschäftsstelle nimmt Ihre Anmeldung gerne entgegen und stellt Ihnen einen Vertrag zu (info@uhcmeiersmaad.ch).

PASSIVMITGLIEDER

Der UHC Meiersmaad wird von über 150 Passivmitgliedern unterstützt, welche einen Jahresbeitrag von Fr. 25.- bezahlen. Als Passivmitglied geniessen Sie nicht nur unseren herzlichen Dank, sondern kommen auch in den Genuss von freien Eintritten zu allen Veranstaltungen des UHC Meiersmaad".

Sind Sie interessiert? Es würde uns sehr freuen, Sie als neues Passivmitglied begrüssen zu dürfen! Anmeldung mit dem untenstehenden Talon oder direkt über www.uhcmeiersmaad.ch.

ANMELDUNG PASSIVMITGLIED

Name, Vorname _____ _____

Adresse, Ort _____ _____

Geburtsdatum _____ **E-Mail** _____

_____ _____

Ort, Datum **Unterschrift**

Einsenden an: UHC Meiersmaad, Geschäftsstelle, Wilerweg 62, 3624 Goldiwil

SPONSOREN

Ohne Sponsoren wäre es dem UHC Meiersmaad kaum möglich, mit über 100 Aktiven Spielern in acht Teams an der SUHV-Meisterschaft teilzunehmen. Besonders im Bereich Material und Bekleidung sind wir auf Unterstützung angewiesen und danken folgenden Sponsoren:

- **Ochsner Hockey Pro Shop** Thun
- **AEK Bank**
- **Solbadhotel** Sigriswil
- **Sportchalet** Mürren, Mürren
- **Induserv Temporärbüro,** Thun
- **Berner Reha Zentrum,** Heiligenschwendi
- **Garage Rothorn,** Schwanden
- **Blast / mikasports Zoss & Partner,** Gwatt (Thun)
- **Wegmüller und Briggen Architektur AG** Schwanden/Thun
- **Boss Holzbau AG** Thun
- **AXA Winterthur Versicherungsberaterin Christine Brunner,** Oberhofen
- **Santschi Holzbau GmbH,** Uetendorf
- **owayo GmbH,** Solothurn
- **Intersport Sporthouse** Uetendorf
- **Beauty & Massage Kosmetik- und Massagestudio Madlen Fankhauser,** Sigriswil
- **Jürg Moser , AG** Homberg/Teuffenthal
- **Schreinerei Nafzger,** Linden
- **Alters- und Pflegeheim rägeboge,** Sigriswil
- **Schmitte-Bar** Homberg

Der UHC Meiersmaad wird von zahlreichen weiteren Sponsoren in verschiedenen Bereichen grosszügig unterstützt, sei es im UHC-Info, als Werbepartner bei Anlässen oder als Sponsor beim Sponsorenlauf. Ihnen allen gebührt ein herzlicher Dank! Wir hoffen weiterhin auf Sie zählen zu dürfen.

SPONSORING

Der UHC Meiersmaad bietet folgende Möglichkeiten für ein Sponsoring:

Passivmitgliedschaft	Fr. 25.-
100er Club	Fr. 100.-
Transparent UHC Nightparty / Floorball Party	Fr. 150.-
Matchballsponsoring	Fr. 50.-
Material- / Mannschaftssponsoring	auf Anfrage

Inserate UHC Info:

Rückseite	Fr. 400.- pro Ausgabe
$^1/_1$ Seite	Fr. 200.- pro Ausgabe
$^1/_2$ Seite	Fr. 100.- pro Ausgabe
$^1/_3$ Seite	Fr. 80.- pro Ausgabe
$^1/_4$ Seite	Fr. 60.- pro Ausgabe

Interessenten nehmen mit der Geschäftsstelle Kontakt auf: UHC Meiersmaad, Jonas Uebersax, Wilerweg 62, 3642 Goldiwil, 079 810 36 35 oder info@uhcmeiersmaad.ch.

FUNKTIONÄRE

Vorstand

Präsident
Keller Guido
079 814 91 11
guke90@hotmail
.com

Vizepräsidentin
Kämpf Daniela
079 887 38 88
daniela.kaempf3
@hotmail.com

Geschäftsführer
Uebersax Jonas
079 810 36 35
info@uhc
meiersmaad.ch

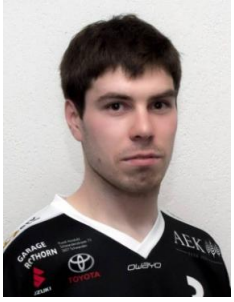

Vorsteher OK
Urfer Reto
reto14@
hotmail.com

Vorsteher TK
Eberhard Michael
mitchu85@
bluewin.ch

Beisitzerin
Kämpf Gabriela

Beisitzerin
Saurer Jolanda

Geschäftsstelle

Geschäftsführer
Uebersax Johnas
info@uhc
meiersmaad.ch

Homepage
Bühler Stefan
bust@gmx.net

UHC-Info
Fankhauser Sandra
unihoc27@
bluewin.ch

Finanzchef
Schneider Beat
budu.schneider@
bluewin.ch

Marketing
Vakant

Technische Kommission

Vorsteher TK / Sportchef GF

Eberhard Michael
mitchu85@bluewin.ch

Sportchefin KF

Kämpf Daniela
daniela.kaempf3@hotmail.com

WEITERE FUNKTIONÄRE

Der Vorstand dankt neben allen Trainern und Betreuern auch folgenden Funktionären für die geleistete Arbeit im vergangenen Vereinsjahr:

Homepage	**Bühler Stefan**, Fliederweg 4, 3661 Uetendorf bust@gmx.net / 078 667 18 81
UHC-Beizli **MZH Schwanden**	**Reuteler Martin und Sandra**, Bäckerei, 3657 Schwanden 033 251 26 59
Schiedsrichter	Jonas Übersax, Marco Steiner, Sandra Fankhauser, Simon von Gunten, Oliver Wyss, Adrian Habegger

WIR GRATULIEREN ZUR GEBURT…

Im vergangenen Vereinsjahr durften wir einem Vereinsmitglied zur Geburt gratulieren:

Elio Oesch (28.11.2014)

Den Eltern Alain Oesch und Sina Schenk alles Gute. Alain spielt seit einigen Jahren im Herren 1.

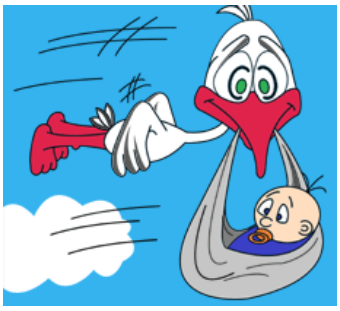

ADI „ATZE" FUSS TRITT AB

Anlässlich der diesjährigen Hauptversammlung in der Schmittenbar Homberg, trat der langjährige Goalie der ersten Mannschaft und spätere Vereinspräsident, nach mehreren Jahren in diversen Funktionen des UHC-Meiersmaad definitiv zurück. Der pflichtbewusste Adrian „Atze" Fuss wird eine grosse Lücke hinterlassen, wird dem Klub jedoch sicher weiterhin in irgendeiner anderen Funktion erhalten bleiben.

Die langjährigen Wegbegleiter und Nachbarn Bernhard „Bany" Dähler und René „Hummu" Willener möchten es nicht unterlassen den scheidenden Präsidenten und ehemaligen Mitspieler in den folgenden Zeilen über seiner sportlichen Laufbahn kurz zu würdigen.

In der Zeit, als sich die Schlussmänner noch mit einem Stock und nicht nur mit Händen und Füssen zur Wehr setzten, startete der Homberger Adi Fuss im „hohen" Alter von 25 Jahren seine Karriere als Unihockeytorwart. Und dies nur, weil ihn sein Zwillingsbruder Reto, als Lückenbüsser ins Training der zweiten Mannschaft einlud. Dass sich dieser Zufall später als einer der grössten Glücksfälle in der Geschichte des UHC-Meiersmaad herausstellt, konnte zu diesem Zeitpunkt noch niemand erahnen. Nach nur einer Saison in der zweiten Mannschaft folgte bereits die Beförderung ins Fanionteam. Vorerst teilte sich „Atze" den Platz zwischen den Pfosten mit Christoph Gafner. Später folgten Silas Jost, Hans Eberhart und zuletzt der langjährige Nati-A Torwart Max Berger, mit dem er das wahrscheinlich legendärste Torhüter-Tandem der Maader bildete. Trotz diverser Konkurrenz, erkämpfte sich Adi immer wieder den Status als heimliche Nr. 1.

Ansporn gab ihm jeweils sein grosses Vorbild, Torwart Martin Gerber von den SCL Tigers (zu dieser Zeit noch SC-Langnau genannt), welcher wie Adi ebenfalls erst mit fortgeschrittenem Alter zu seiner eindrücklichen Laufbahn ansetzte. Wie Atze spielte sich der Emmentaler ebenfalls dank Fleiss und hartem Training ins Rampenlicht. Ausserhalb des Hockeyplatzes blieben beide Hexer jedoch immer bescheiden und naturverbunden.

Eine grosse Karriere ist natürlich auch mit grandiosen Erfolgen verknüpft. Neben zahlreichen Gruppensiegen und dem Aufstieg in die erste Liga, schnupperte die legendäre Nummer 71, zusammen mit seinen Mitspielern zwischenzeitlich sogar am Aufstieg in die Nationalliga B. Dass die Maader diese Hürde schlussendlich nicht meisterten, lag sicher nicht am routinierten Schlussmann aus dem linken Zulggebiet. Adi besass zu dieser Zeit durchaus das Potential zu höheren Aufgaben, blieb den Maadern, trotz unzähligen lukrativen Angeboten immer treu.

„Da ich das grosse Glück hatte mit meinen Idolen zusammen im selben Team zu spielen, kam für mich ein Wechsel zu einem anderen Team nie in Frage". Diese Aussage aus dem letzten UHC-Info unterstreicht seine Teamtreue zusätzlich.

Als sein schönster, der vielen Erfolgen bezeichnet der abgetretene Präsident, das CH-Cup ¼ Finale vor fast 700 Zuschauern gegen die Unihockey Tigers Langnau.

Unvergessen bleiben natürlich auch die rauschenden Partys der erfolgsverwöhnten Maader. Für den sogenannten 2. Teil, öffnete Adi unzählige Male seine bekannte Schmittenbar im Homberg. Über diese spontanen Feste gäbe es viel zu erzählen! Da dieses Klub-Info jedoch auch von unseren Juniorinnen und Junioren gelesen wird, werde ich dies unterlassen, da nicht alles jugendfrei wäre. ☺☺☺

Nun bin ich schon praktisch am Schluss mit dieser kurzen Würdigung. Natürlich gäbe es über Atze noch unendlich vieles zu berichten. Zusammengefasst er geht als einer der besten Hexer in die Geschichtsbücher der Maader ein. Nur in einer Disziplin erlangte er nie nationale Berühmtheit.

So legendär wie seine Blitzreflexe, so unvergesslich war sein „Talent" bei den Auswürfen. Nur bei viel Glück und einigem Rückenwind schaffte die Kugel den Weg über die Mittellinie. Meistens landete der Ball jedoch ausserhalb der Bande oder sogar direkt beim Gegner. Anstelle eines gefährlichen Konters, brannte es nach den versuchten Auswürfen jeweils vor dem eigenen Tor. Doch wer so viel Talent zwischen den Pfosten besitzt, kann sich solche Spielchen erlauben. Adi bügelte diese Missgeschicke abermals mit mirakulösen Paraden wieder aus. Den Betreuern auf der Spielerbank trieben solche Aktionen Schweissperlen auf die Stirn, Atze blieb hingegen immer die Ruhe selbst.

Atze die Zeit mit Dir auf den Unihockeyfeldern der ganzen Schweiz bleibt für uns unvergesslich. Du bist und bleibst unser grösstes Idol in Sachen Unihockey!

Auf eine gute Freundschaft und Zusammenarbeit in den nächsten 60-70 Jahren!

Deine beiden Nachbarn Hummu und Bany

Beauty & Massage
Madlène Fankhauser
Ärztl. dipl. Masseurin / Dipl. Kosmetikerin
Dipl. Fusspflegerin
Musterplatzweg 12
3655 Sigriswil
Tel. 033 / 251 29 71
Mobile 079 / 746 44 78

Massage
- Rückenmassage
- Ganzkörpermassage
- Sanfte Wirbeltherapie nach Dorn
- Fussreflexzonenmassage
- Elektrolyse Fussbad
- Manuelle Schmerztherapie (MST)

Kosmetik
- Gesichtspflege
- Haarentfernung
- Manicure und Fusspflege

JUBILÄUMSFEIER - 25. JAHRE UHC MEIERSMAAD

Freitag 29.05.2015

Als erstes ins Jubiläumswochenende starteten die Junioren, mit einem Training in der eigens für das Fest gestellten Zelthalle.

Nachdem Aufstellen für die nächsten Tage, nutzen auch die Grossfeldteams die Gelegenheit, um sich bei einem Plauschmatch noch etwas auszutoben.

Samstag 30.05.2015

Zum Turnier eingeladen waren Aktive, Ehemalige und Junioren. Viele folgten der Einladung des Fest-OKs und so traf sich eine bunte Truppe zum Unihockeyspiel und geselligem Beisammensein.

Dank gutem Wetter ging der Outdooranlass trocken über die Bühne. Nach vielen spannenden und umkämpften Spielen gönnten sich (fast) alle eine kurze Pause. Am Abend ging es dann in der bunt geschmückten Halle weiter.

Um 20:00 stand dann noch der eigentliche Festakt an. Im Zentrum stand unser Verein, man schwelgte in Erinnerungen. Verschiedene Persönlichkeiten erzählten von der Gründung und von mehr oder weniger erfolgreichen Zeiten.

Auch die Ehrung von verschiedenen Vereinspersönlichkeiten durfte natürlich nicht zu kurz kommen. Abgerundet wurde der Abend dann schliesslich durch einen Spaghettiplausch und einen gemütlichen Ausklang an den Tischen oder an der Bar....

Sonntag 31.05.2015

Am Sonntag standen noch einmal die Junioren im Zentrum. Während drinnen der Brunch in vollem Gange war, hatten sie die Gelegenheit mit einigen Profis der ersten Mannschaft des UHC Thun ein Training zu absolvieren.

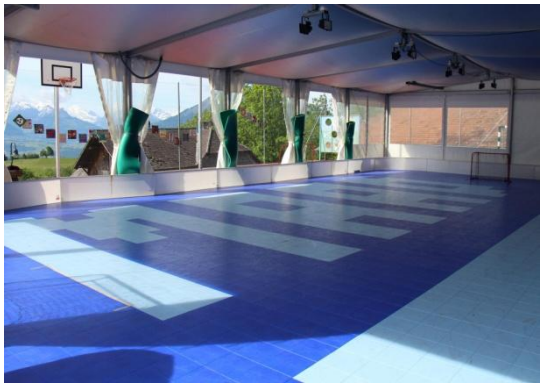

In den abschließenden Trainingsspielen gegen die gleichaltrigen Junioren vom UHC Thun und den Zulgtal Eagles sowie einem bunt gemischten Maaderteam, konnten die Nachwuchsspieler gleich zeigen was sie gelernt hatten.

MANNSCHAFTEN 2015 - 2016

Herren 2. Liga Grossfeld

Ansprechperson	Eberhart Michael (mitchu85@bluewin.ch)
	Lüthi Stefan / Von Gunten Simon
Training	Dienstag, 21:30 -. 23:00, Sporthalle Chrümig, Wimmis
	Donnerstag, 21:30 - 23:00, AC-Halle, Spiez

Junioren U21 Grossfeld

Trainer	Baumgartner Rudolf (r.baumgartner@arnaldi.ch)
Training	Montag: 20:45 - 22:15, Rollhockeyhalle Wimmis, Wimmis
	Donnerstag: 21:00 - 23:00, Sporthalle Chrümig, Wimmis

Junioren U18 Grossfeld

Trainer	Uebersax Jonas (info@uhcmeiersmaad.ch) / Hari Yannick
Training	Freitag: 19:45 - 21:15, Rollhockhalle Uttigen, Uttigen
	Samstag: 11:00 - 12:30, Sporthalle Chrümig, Wimmis

Damen 2. Liga Grossfeld

Trainer	Siegenthaler Andreas / Kunz Adrian (kunz10@gmx.ch)
Training	Mittwoch: 21:30 - 23:00, Rollhockeyhalle Wimmis, Wimmis
	Freitag: 21:15 - 23:00, Rollhockeyhalle Uttigen, Uttigen

Juniorinnen A

Trainer	Saurer Jolanda (jolandasaurer@yahoo.de) / Kämpf Daniela
Training	Freitag: 19:00 - 20:30, MZH Schwanden, Schwanden

Junioren/Juniorinnen C

Trainer	Rentsch Joel (rentsch77@hotmail.com)
Training	Dienstag: 19:00 - 20:30, MZH Schwanden, Schwanden
	Donnerstag: 19:00 - 20:30, MZH Schwanden, Schwanden

Junioren/Juniorinnen D

Trainer	Bühler Patrick (buehler.patrick@hotmail.com) / Kämpf Gabriela
Training	Donnerstag: 17:30 - 19:00, MZH Schwanden, Schwanden

Junioren/Juniorinnen E

Trainer	Gyger Sarah (s.gyger17@hotmail.com) / Jöhr Brigitte
Training	Freitag: 17:30 - 19:00, MZH Schwanden, Schwanden

MEISTERSCHAFT 2015 - 2016

Herren 2. Liga Grossfeld, Gruppe 1

Datum	Zeit	Gegner	Ort
19.09.15	16:30	UHC Genève	Col. de Staël, Carouge (GE)
26.09.15	19:00	Lausanne UC Unihockey	ABC-Zentrum, Spiez
03.10.15	19:30	Oberland 84 Interlaken	Berufsschulzentrum (BZI), Interlaken
10.10.15	17:00	Corcelles-Cormondrèche	ABC-Zentrum, Spiez
17.10.15	17:00	UHT TV Wohlen (BE)	Schul- und Sportanlagen Allenlüften, Mühleberg
25.10.15	11:00	UHT Eggiwil II	Ballsporthalle Oberemmental (BOE), Zollbrück
14.11.15	19:00	Aergera Giffers	MZH Chrümig, Wimmis
21.11.15	19:30	Lions Konolfingen II	Sporthalle, Konolfingen
28.11.15	16:30	Unihockey Gruyères Oron-la-Ville	MZH Chrümig, Wimmis
05.12.15	19:00	UHC Genève	MZH Chrümig, Wimmis
12.12.15	19:30	Lausanne UC Unihockey	Berufsschulzentrum (BZI), Interlaken
19.12.15	19:00	Oberland 84 Interlaken	ABC-Zentrum, Spiez
09.01.16	17:00	Corcelles-Cormondrèche	Complexe Maladière-La Riveraine, Neuchâtel
16.01.16	19:00	UHT TV Wohlen (BE)	ABC-Zentrum, Spiez
23.01.16	19:00	UHT Eggiwil II	ABC-Zentrum, Spiez
13.02.16	17:00	Aergera Giffers	Ste. Croix, Fribourg
20.02.16	19:00	Lausanne UC Unihockey	ABC-Zentrum, Spiez
28.02.16	14:00	Unihockey Gruyères Oron-la-Ville	Salle Omnisports de Bulle, Bulle 1

Junioren U 21 D Grossfeld, Gruppe 2

Datum	Zeit	Gegner	Ort
04.10.15	13:40	Unihockey Schüpfheim	Turnhalle Ehret, Hünenberg
	15:30	Oberland 84 Interlaken	
18.10.15	10:55	Unihockey Ruswil	Nationales Sportcenter, Huttwil
	13:40	Einhorn Hünenberg	
15.11.15	10:00	HC Weggis-Küssnacht	Sporthalle Moosmättili, Schüpfheim
	11:50	Black Creek Schwarzenbach	
29.11.15	10:00	Oberland 84 Interlaken	Berufsschulzentrum (BZI), Interlaken
	11:50	Unihockey Schüpfheim	
13.12.15	11:50	Einhorn Hünenberg	MZH Ruswil, Ruswil
	14:35	Unihockey Ruswil	
10.01.16	13:40	Black Creek Schwarzenbach	Dörfli, Weggis
	15:30	HC Weggis Küssnacht	
31.01.16	13:40	Unihockey Schüpfheim	ABC-Zentrum, Spiez
	15:30	Oberland 84 Interlaken	
28.02.16	10:55	Unihockey Russwil	Berufsschulzentrum (BZI), Interlaken
	13:40	Einhorn Hünenberg	
20.03.16	10:00	HC Weggis-Küssnacht	Spielort bis dato unbekannt
	11:50	Black Creek Schwarzenbach	

Junioren U18 C Grossfeld, Gruppe 2

Datum	Zeit	Gegner	Ort
04.10.15	09:55	UHC Visper Lions	Sporthalle Moos, Gümligen
	12:40	Unihockey Schüpfheim	
25.10.15	09:55	Bern Capitals	Sporthalle, Schüpfen
	12:40	UHC W.W. Schüpfen-Busswil	
22.11.15	13:35	TSV Unihockey Deitingen	Neue Schützenmatt, Burgdorf
	16:20	Racoons Herzogenbuchsee	
13.12.15	12:40	Black Creek Schwarzenbach	ABC-Zentrum, Spiez
	15:25	UHC Burgdorf	
03.01.16	12:40	Unihockey Schüpfheim	Sporthalle Mittelholz, Herzogenbuchsee
	15:25	UHC Visper Lions	
17.01.16.	12:40	UHC W.W. Schüpfen-Busswil	Sporthalle Moosmättili, Schüpfheim
	15:25	Bern Capitals	
14.02.16	09:00	Racoons Herzogenbuchsee	Zweienhalle Deitingen, Deitingen
	11:45	TSV Unihockey Deitingen	
06.03.16	09:55	UHC Burgdorf	BFO, Visp
	12:40	Black Creek Schwarzenbach	

Damen 2. Liga Grossfeld, Gruppe 1

Datum	Zeit	Gegner	Ort
20.09.15.	10:55	Unihockey Gurmels	MUR, Thun
	12:45	UHT Tornados Frutigen	
18.10.15	13:40	UHC La Chaux-de-Fonds	Sporthalle, Gurmels
	16:25	UHC Griffons du Chablais	
15.11.15	13:40	UH Wilderswil-Interlaken I	La Planchette, Aigle
	16:25	UHC Thun	
06.12.15	10:55	Unihockey Berner Oberland II	Berufsschulzentrum (BZI), Interlaken
	12:45	UHT Tornados Frutigen	
24.01.16	11:50	Unihockey Gurmels	ABC-Zentrum, Spiez
	15:30	UHC La Chaux-de-Fonds	
14.02.16	14:35	UHC Thun	Sporthalle Widi, Frutigen
	16:25	UHC Griffons du Chablais	
06.03.16	10:00	UH Wilderswil-Interlaken I	Parc des sports (pavillon), La Chaux-de-Fonds
	12:45	Unihockey Berner Oberland II	

BOSS HOLZBAU
Boss Holzbau AG
Allmendstrasse 46
3600 Thun
Tel. 033 225 04 44
Fax 033 225 04 45
info@bossholzbau.ch
www.bossholzbau.ch

Juniorinnen A Regional, Gruppe 1

Datum	Zeit	Gegner	Ort
04.10.15	09:55	White Horse Lengnau	MZH Rietwise, Lengnau (AG)
	12:40	UHC Avry	
01.11.15	09:55	Hot Chilis Rümlang-Regensdorf	Sporthalle Heuel, Rümlang
	12:40	Unihockey Schüpfheim	
29.11.15	13:35	UHC Basel United	Sporthalle Moosmättili, Schüpfheim
	17:15	UHC Frenkendorf-Füllinsdorf	
20.12.15	12:40	SV Waldenburg Eagles	Turnhalle Waldenburg, Waldenburg
	15:25	W.T. Härkingen-Gäu	
17.01.16	12:40	UHC Avry	MZH Schwanden, Schwanden (Sigriswil)
	15:25	White Horse Lengnau	
31.01.16	12:40	Unihockey Schüpfheim	Turnhalle Egg, Frenkendorf
	15:25	Hot Chilis Rümlang-Regensdorf	
28.02.16	09:00	UHC Frenkendorf-Füllinsdorf	Mühlematt-Halle, Egerkingen
	11:45	UHC Basel United	
13.03.16	09:55	W.T. Härkingen-Gäu	Margarethen, Basel
	12:40	SV Waldenburg Eagles	

Junioren C Regional, Gruppe 6

Datum	Zeit	Gegner	Ort
17.10.15	15:25	Tigers Linden-Röthenbach	MUR, Thun
	17:15	UHT Tornados Frutigen	
31.10.15	15:25	Lions Konolfingen	Im Sand, Visp
	17:15	UHC Visper Lions	
14.11.15	14:30	Unihockey Berner Oberland I	Berufsschulzentrum (BZI), Interlaken
	17:15	UHC Thun I	
28.11.15	15:25	UH Zulgtal Eagles I	Espace-Arena, Biglen
	17:15	Oberland 84 Interlaken	
12.12.15	10:50	Gürbental RK Belp	Sporthalle Widi, Frutigen

Junioren D Regional, Gruppe 7

Datum	Zeit	Gegner	Ort
18.10.15	15:25	UHT Eggiwil	MUR, Thun
	17:15	UHT Schüpbach II	
01.11.15	15:25	UHC Thun II	Sporthalle, Konolfingen
	17:15	Oberland 84 Interlaken	
15.11.15	14:30	UHC Visper Lions	Berufsschulzentrum (BZI), Interlaken
	17:15	UH Zulgtal Eagles II	
28.11.15	15:25	Tigers Zäziwil I	RAIFFEISEN Arena Gürbental, Seftigen
	17:15	Unihockey Berner Oberland	
19.12.15	10:50	Lions Konolfingen I	MZH Schwanden, Schwanden (Sigriswil)

Junioren E Regional, Gruppe 4

Datum	Zeit	Gegner	Ort
14.11.15	12:30	UHC Visper Lions	Berufsschulzentrum (BZI), Interlaken
	13:30	Lions Konolfingen I	
	14:30	UHC Thun I	
29.11.15	09:00	Lions Konolfingen I	Im Sand, Visp
	10:30	UHC Visper Lions	
	11:00	Tigers Linden-Röthenbach	
19.12.15	12:00	UHC Visper Lions	Turnhalle Dorf, Eggiwil
	13:00	UH Zulgtal Eagles I	
	14:30	Tigers Linden-Röthenbach	
16.01.16	12:30	Lions Konolfingen I	MZH Schwanden, Schwanden (Sigriswil)
	13:00	Oberland 84 Interlaken	
	14:00	UHC Thun I	
24.01.16	12:00	UHC Thun I	MUR, Thun
	13:30	Tigers Linden-Röthenbach	
	14:00	UHT Eggiwil I	
13.03.16	12:00	UHC Visper Lions	Sporthalle, Konolfingen
	13:00	Oberland 84 Interlaken	
	14:30	UHT Eggiwil I	

Leider fehlen bis zum jetzigen Zeitpunkt bei den Kleinfeldjunioren (C/D) noch diverse Spieldaten, sobald sie aufgeschaltet werden, finden sie diese unter: http://www.swissunihockey.ch/spielbetrieb/

Wie immer sind alle Angaben ohne Gewähr.

OCHSNER UNIHOCKEY

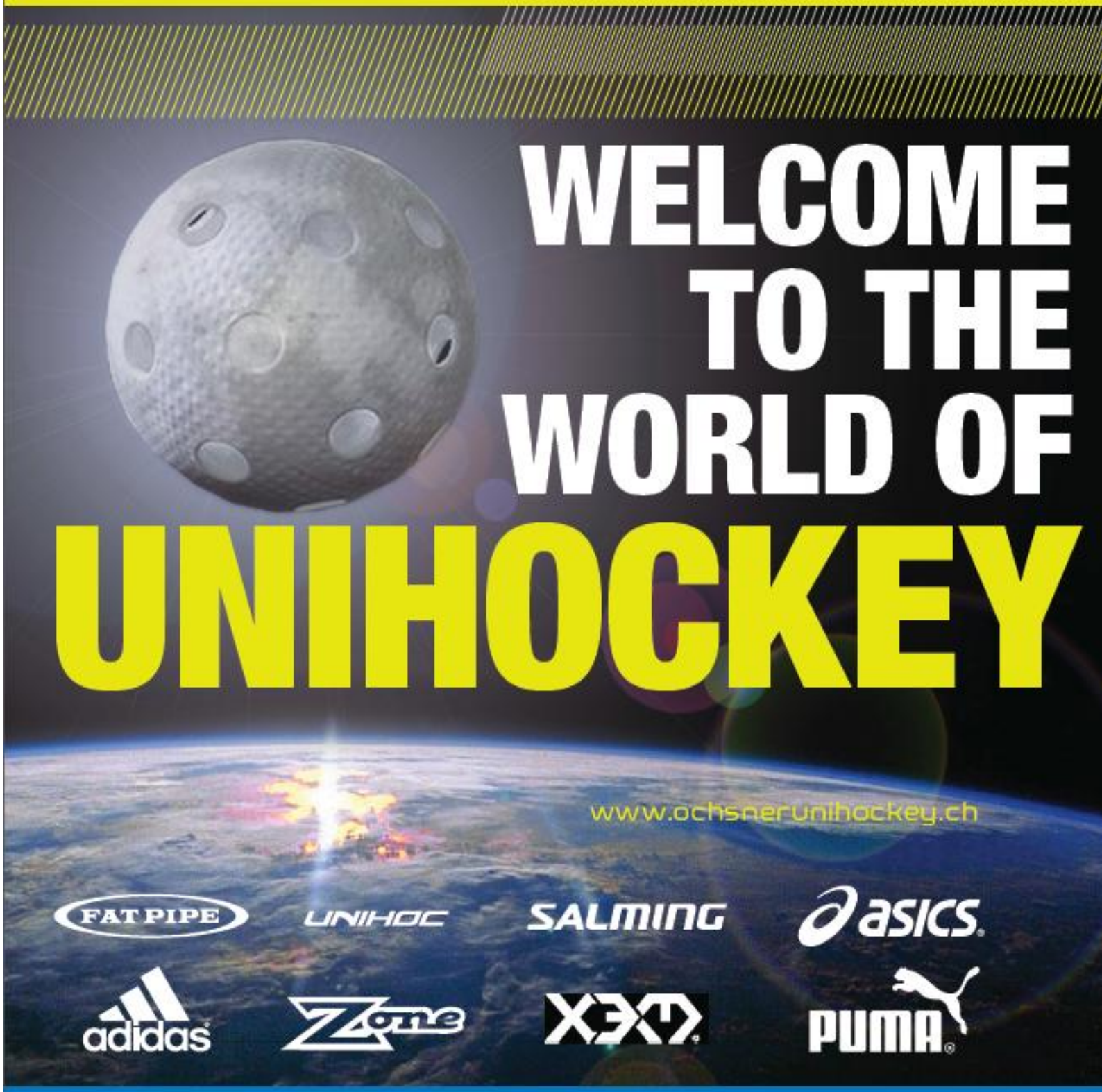

OCHSNER HOCKEY PRO SHOP THUN

Pro Shop Thun

Zelglistrasse 10, 3608 Thun
Telefon 033 334 14 42
thun@ochsnerhockey.ch